This is a digital copy of a book that was preserved for generations on library shelves before it was carefully scanned by Google as part of a project to make the world's books discoverable online.

It has survived long enough for the copyright to expire and the book to enter the public domain. A public domain book is one that was never subject to copyright or whose legal copyright term has expired. Whether a book is in the public domain may vary country to country. Public domain books are our gateways to the past, representing a wealth of history, culture and knowledge that's often difficult to discover.

Marks, notations and other marginalia present in the original volume will appear in this file - a reminder of this book's long journey from the publisher to a library and finally to you.

Usage guidelines

Google is proud to partner with libraries to digitize public domain materials and make them widely accessible. Public domain books belong to the public and we are merely their custodians. Nevertheless, this work is expensive, so in order to keep providing this resource, we have taken steps to prevent abuse by commercial parties, including placing technical restrictions on automated querying.

We also ask that you:

+ *Make non-commercial use of the files* We designed Google Book Search for use by individuals, and we request that you use these files for personal, non-commercial purposes.

+ *Refrain from automated querying* Do not send automated queries of any sort to Google's system: If you are conducting research on machine translation, optical character recognition or other areas where access to a large amount of text is helpful, please contact us. We encourage the use of public domain materials for these purposes and may be able to help.

+ *Maintain attribution* The Google "watermark" you see on each file is essential for informing people about this project and helping them find additional materials through Google Book Search. Please do not remove it.

+ *Keep it legal* Whatever your use, remember that you are responsible for ensuring that what you are doing is legal. Do not assume that just because we believe a book is in the public domain for users in the United States, that the work is also in the public domain for users in other countries. Whether a book is still in copyright varies from country to country, and we can't offer guidance on whether any specific use of any specific book is allowed. Please do not assume that a book's appearance in Google Book Search means it can be used in any manner anywhere in the world. Copyright infringement liability can be quite severe.

About Google Book Search

Google's mission is to organize the world's information and to make it universally accessible and useful. Google Book Search helps readers discover the world's books while helping authors and publishers reach new audiences. You can search through the full text of this book on the web at `http://books.google.com/`

Über dieses Buch

Dies ist ein digitales Exemplar eines Buches, das seit Generationen in den Regalen der Bibliotheken aufbewahrt wurde, bevor es von Google im Rahmen eines Projekts, mit dem die Bücher dieser Welt online verfügbar gemacht werden sollen, sorgfältig gescannt wurde.

Das Buch hat das Urheberrecht überdauert und kann nun öffentlich zugänglich gemacht werden. Ein öffentlich zugängliches Buch ist ein Buch, das niemals Urheberrechten unterlag oder bei dem die Schutzfrist des Urheberrechts abgelaufen ist. Ob ein Buch öffentlich zugänglich ist, kann von Land zu Land unterschiedlich sein. Öffentlich zugängliche Bücher sind unser Tor zur Vergangenheit und stellen ein geschichtliches, kulturelles und wissenschaftliches Vermögen dar, das häufig nur schwierig zu entdecken ist.

Gebrauchsspuren, Anmerkungen und andere Randbemerkungen, die im Originalband enthalten sind, finden sich auch in dieser Datei – eine Erinnerung an die lange Reise, die das Buch vom Verleger zu einer Bibliothek und weiter zu Ihnen hinter sich gebracht hat.

Nutzungsrichtlinien

Google ist stolz, mit Bibliotheken in partnerschaftlicher Zusammenarbeit öffentlich zugängliches Material zu digitalisieren und einer breiten Masse zugänglich zu machen. Öffentlich zugängliche Bücher gehören der Öffentlichkeit, und wir sind nur ihre Hüter. Nichtsdestotrotz ist diese Arbeit kostspielig. Um diese Ressource weiterhin zur Verfügung stellen zu können, haben wir Schritte unternommen, um den Missbrauch durch kommerzielle Parteien zu verhindern. Dazu gehören technische Einschränkungen für automatisierte Abfragen.

Wir bitten Sie um Einhaltung folgender Richtlinien:

+ *Nutzung der Dateien zu nichtkommerziellen Zwecken* Wir haben Google Buchsuche für Endanwender konzipiert und möchten, dass Sie diese Dateien nur für persönliche, nichtkommerzielle Zwecke verwenden.

+ *Keine automatisierten Abfragen* Senden Sie keine automatisierten Abfragen irgendwelcher Art an das Google-System. Wenn Sie Recherchen über maschinelle Übersetzung, optische Zeichenerkennung oder andere Bereiche durchführen, in denen der Zugang zu Text in großen Mengen nützlich ist, wenden Sie sich bitte an uns. Wir fördern die Nutzung des öffentlich zugänglichen Materials für diese Zwecke und können Ihnen unter Umständen helfen.

+ *Beibehaltung von Google-Markenelementen* Das "Wasserzeichen" von Google, das Sie in jeder Datei finden, ist wichtig zur Information über dieses Projekt und hilft den Anwendern weiteres Material über Google Buchsuche zu finden. Bitte entfernen Sie das Wasserzeichen nicht.

+ *Bewegen Sie sich innerhalb der Legalität* Unabhängig von Ihrem Verwendungszweck müssen Sie sich Ihrer Verantwortung bewusst sein, sicherzustellen, dass Ihre Nutzung legal ist. Gehen Sie nicht davon aus, dass ein Buch, das nach unserem Dafürhalten für Nutzer in den USA öffentlich zugänglich ist, auch für Nutzer in anderen Ländern öffentlich zugänglich ist. Ob ein Buch noch dem Urheberrecht unterliegt, ist von Land zu Land verschieden. Wir können keine Beratung leisten, ob eine bestimmte Nutzung eines bestimmten Buches gesetzlich zulässig ist. Gehen Sie nicht davon aus, dass das Erscheinen eines Buchs in Google Buchsuche bedeutet, dass es in jeder Form und überall auf der Welt verwendet werden kann. Eine Urheberrechtsverletzung kann schwerwiegende Folgen haben.

Über Google Buchsuche

Das Ziel von Google besteht darin, die weltweiten Informationen zu organisieren und allgemein nutzbar und zugänglich zu machen. Google Buchsuche hilft Lesern dabei, die Bücher dieser Welt zu entdecken, und unterstützt Autoren und Verleger dabei, neue Zielgruppen zu erreichen. Den gesamten Buchtext können Sie im Internet unter `http://books.google.com` durchsuchen.

92 h. 25
NS 12 ADDS e 31

Atlas zu dem Werke:

Die

Baseler Todtentänze

in

getreuen Abbildungen.

Nebst

geschichtlicher Untersuchung, so wie Vergleichung mit den übrigen deutschen Todtentänzen, ihrer Bilderfolge und ihren gemeinsamen Reimtexten.

Sammt einem Anhange:

Todtentanz in Holzschnitten des fünfzehnten Jahrhunderts.

Von

H. F. Massmann,

Dr. Professor ꝛc.

Mit 81 Abbildungen auf 22 Kupfertafeln und mit 27 lithographierten Blättern.

Leipzig, 1847.

Expedition des Klosters.

☞ Eine **colorirte** Ausgabe der Baseler Todtentänze kann im nächsten Jahre erscheinen.

LIBRARY OF THE TAYLOR INSTITUTION
UNIVERSITY
1 - OCT. 1937
OF OXFORD

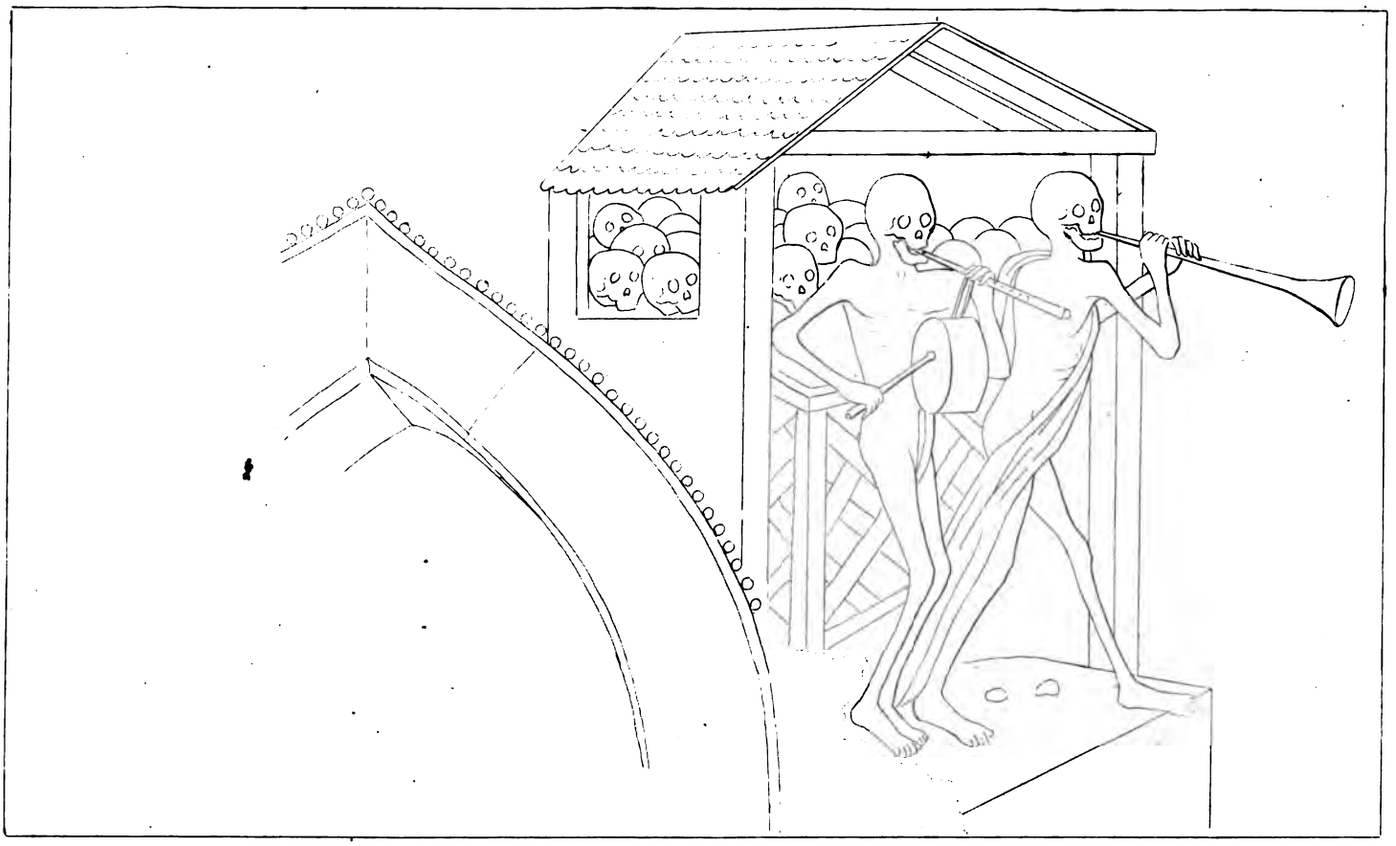

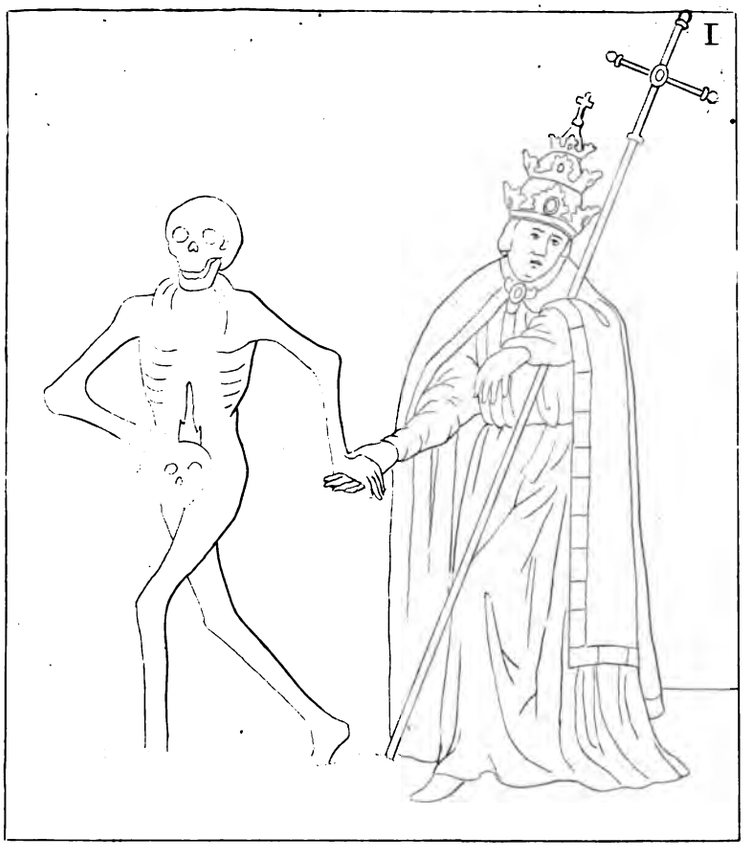
I

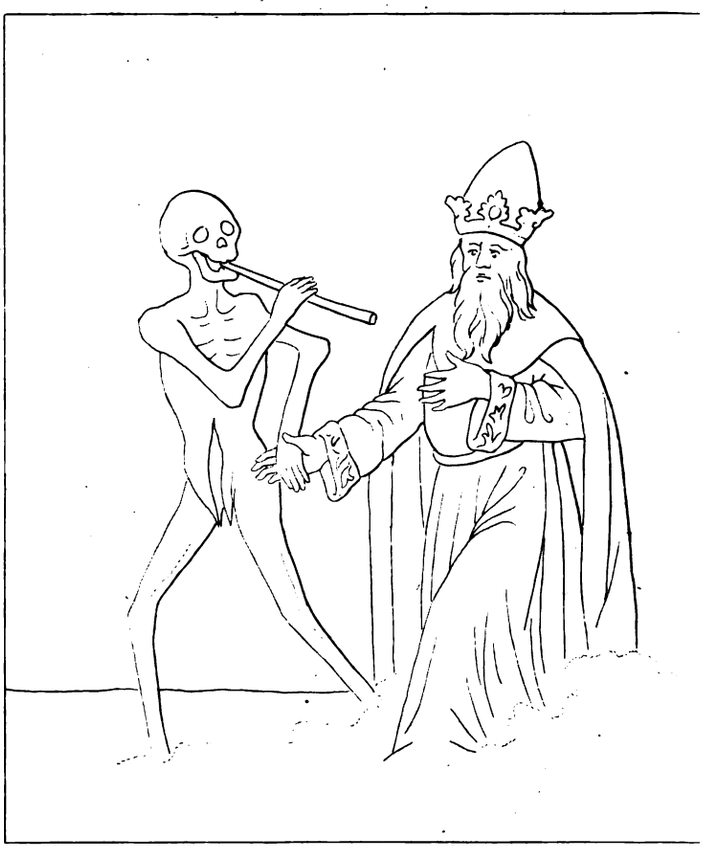

1

III

3

V

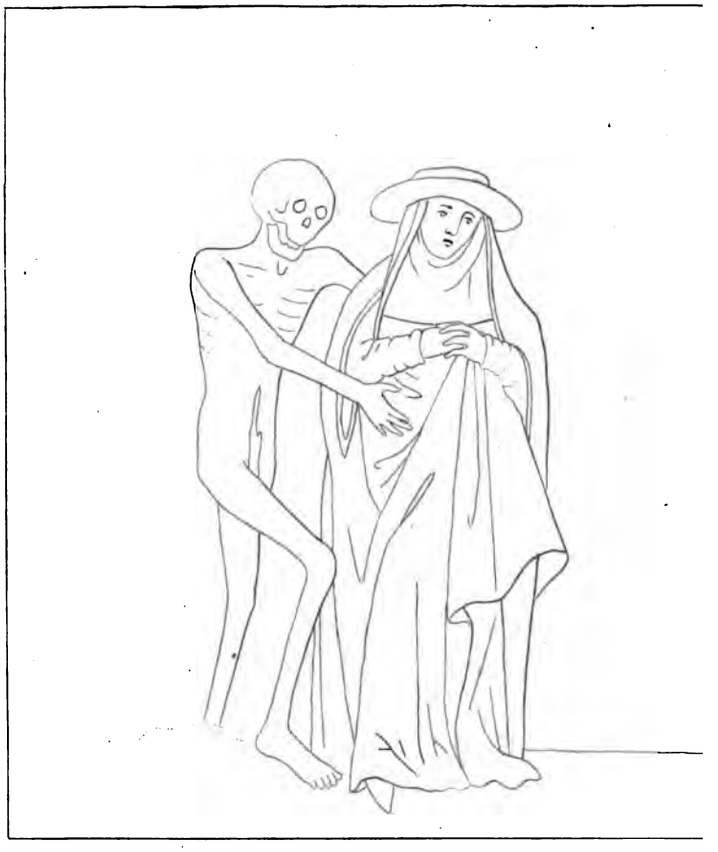

5

VII

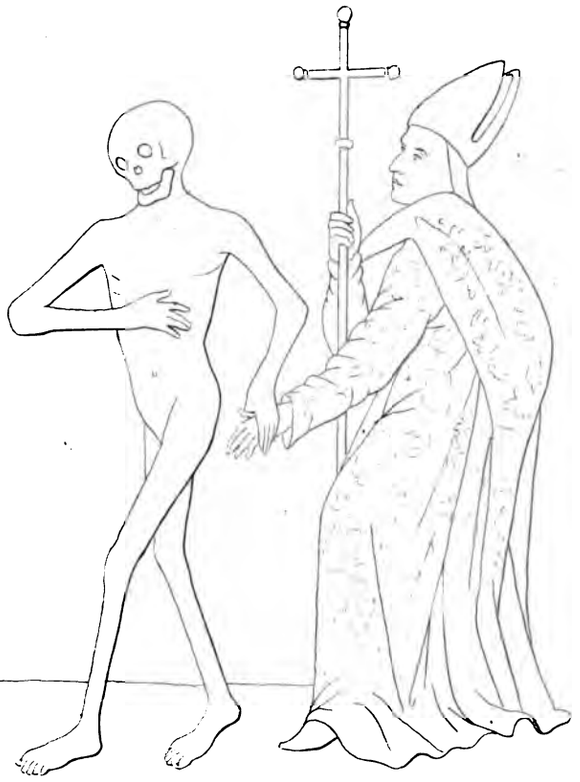

V

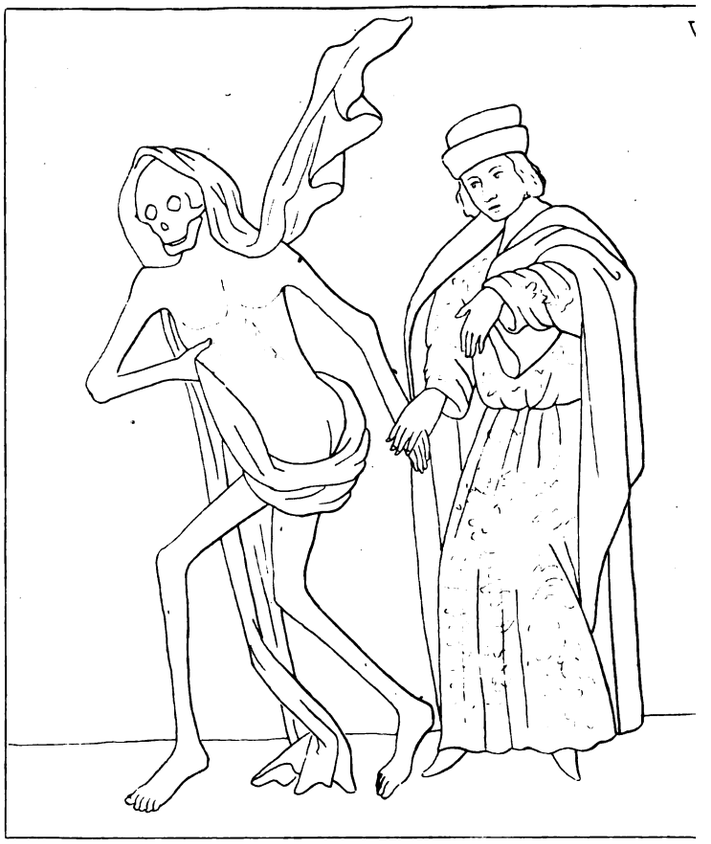

7.

I

IX

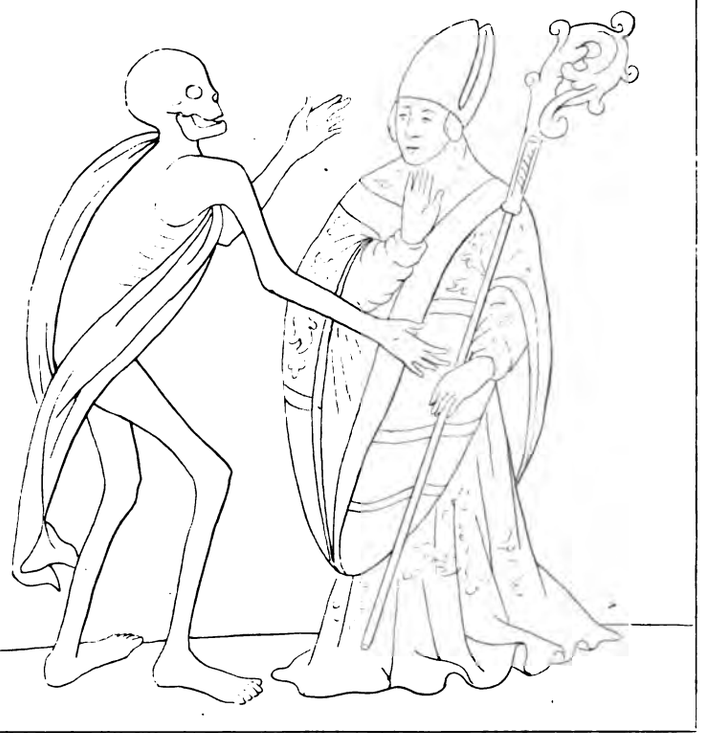

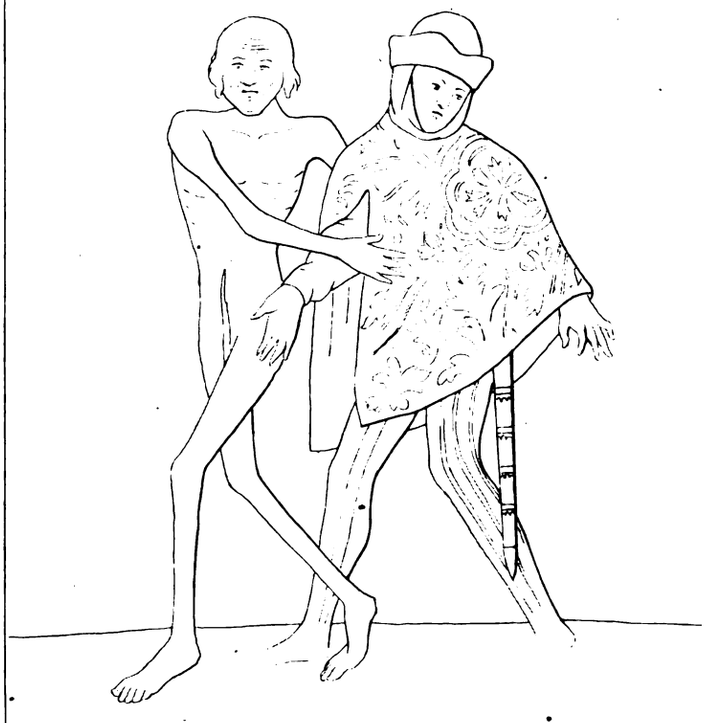

9.

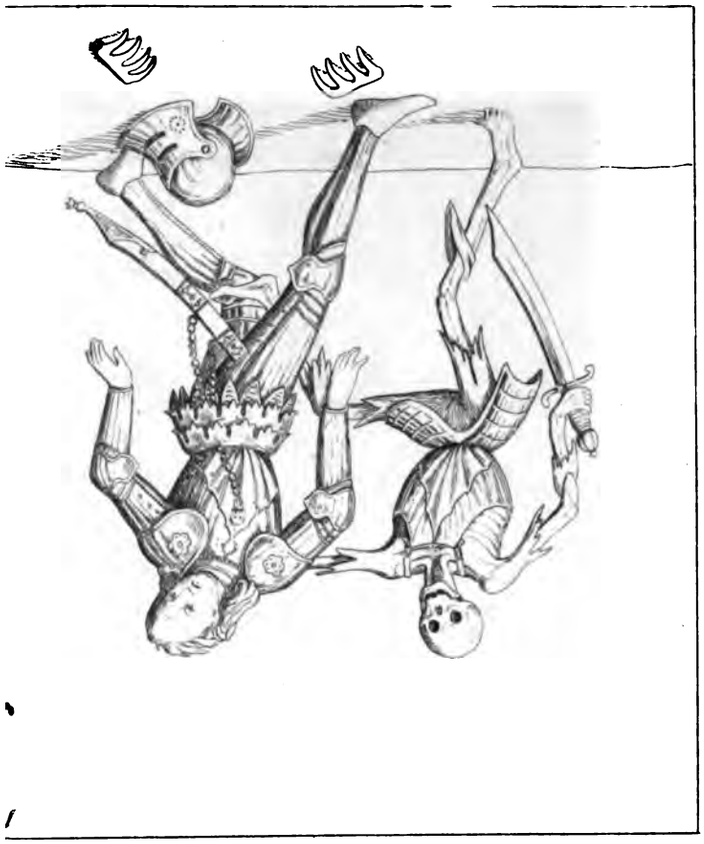

I

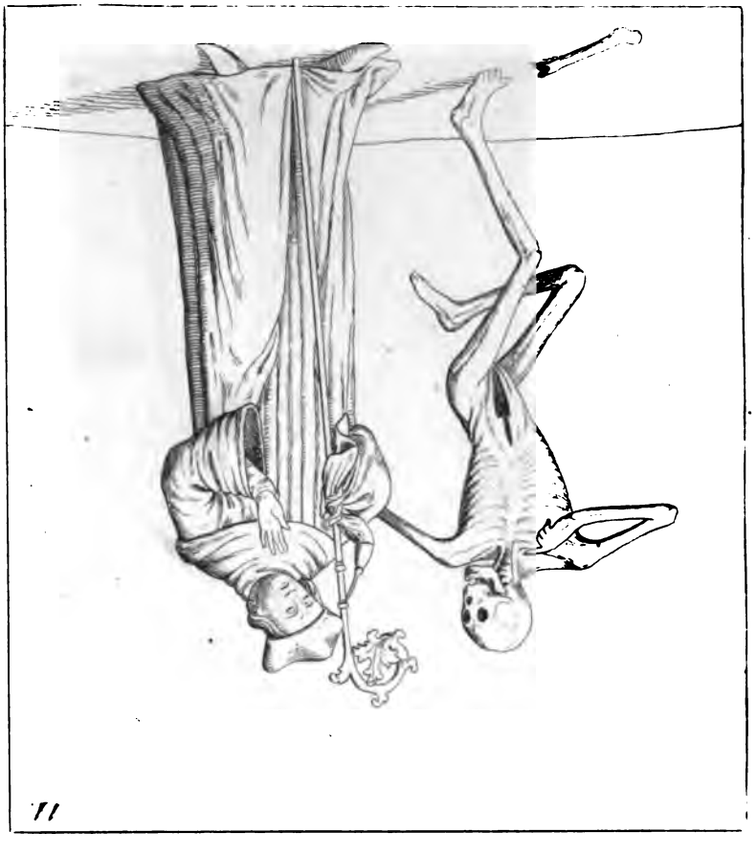

II

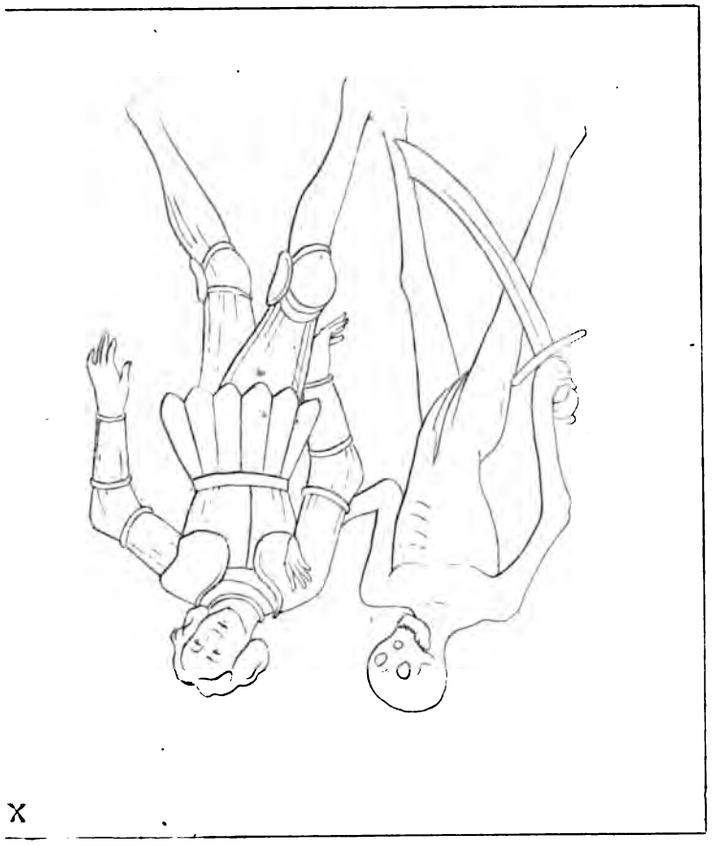

X

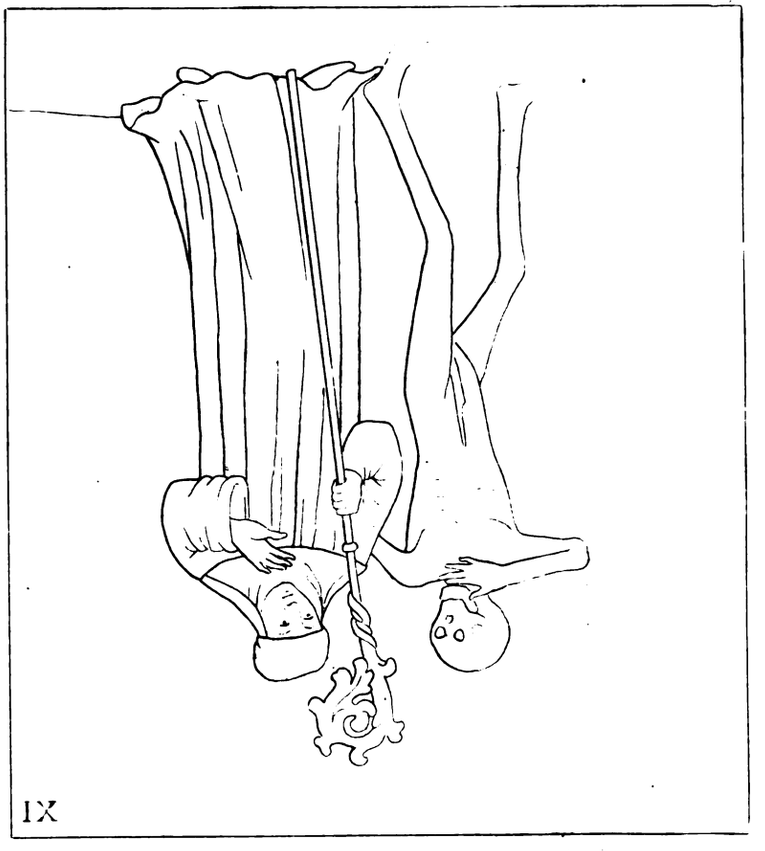

IX

XIII

X

13.

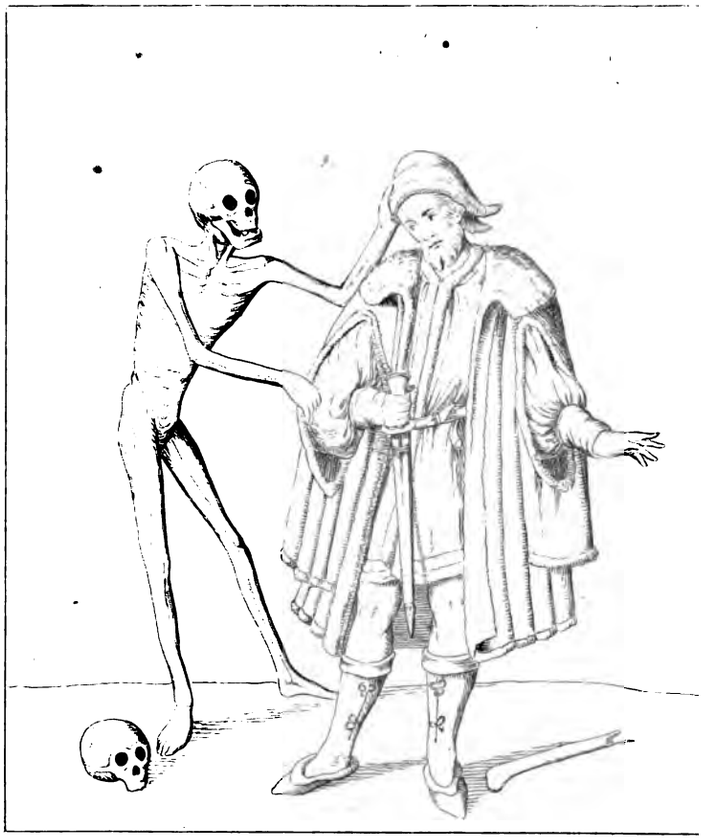

XV

XV

15.

16

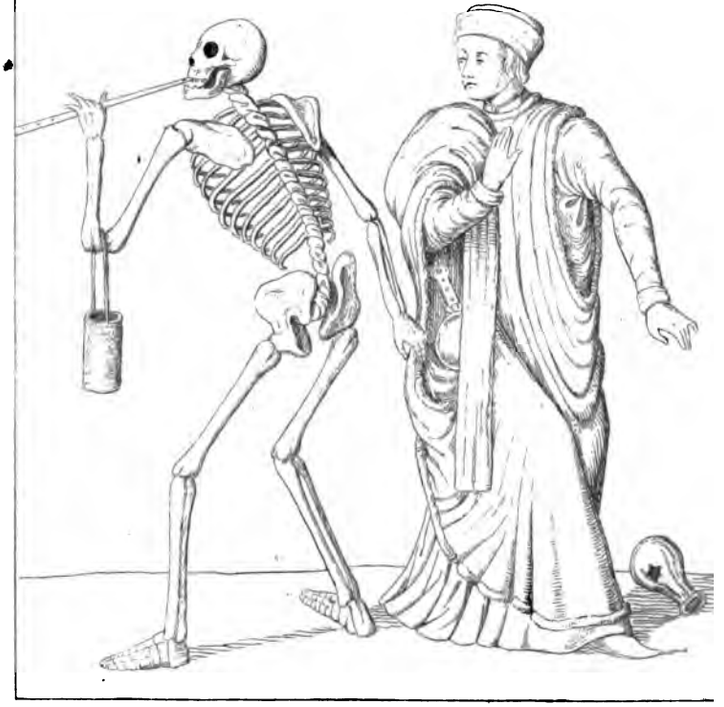

XVII

XV

17.

XIX

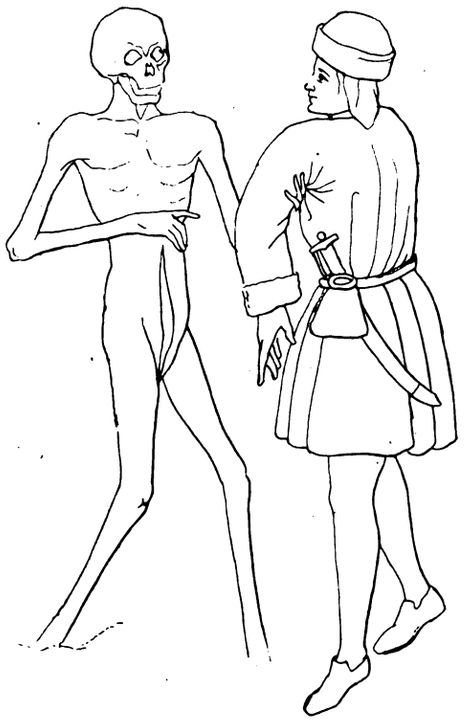

XX

19.

20.

XXI.

XXII.

21.

22.

XXIII

XXI

23.

2

XXV

XXVI

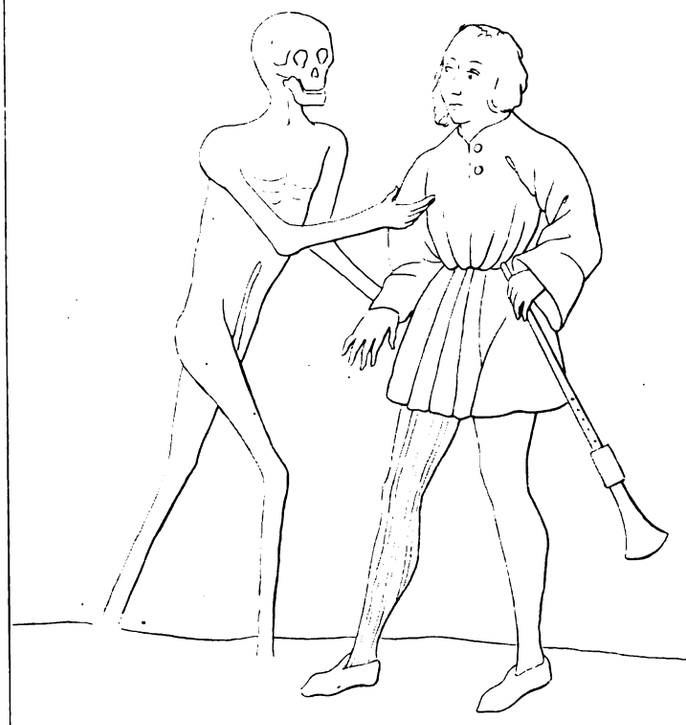

25.

26.

XXVII

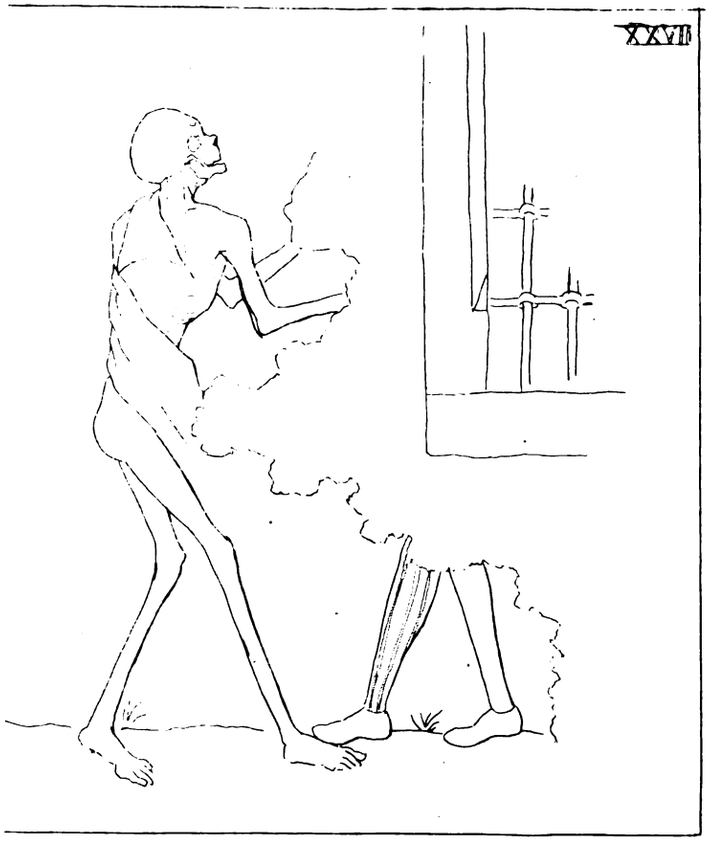

XXVIII.

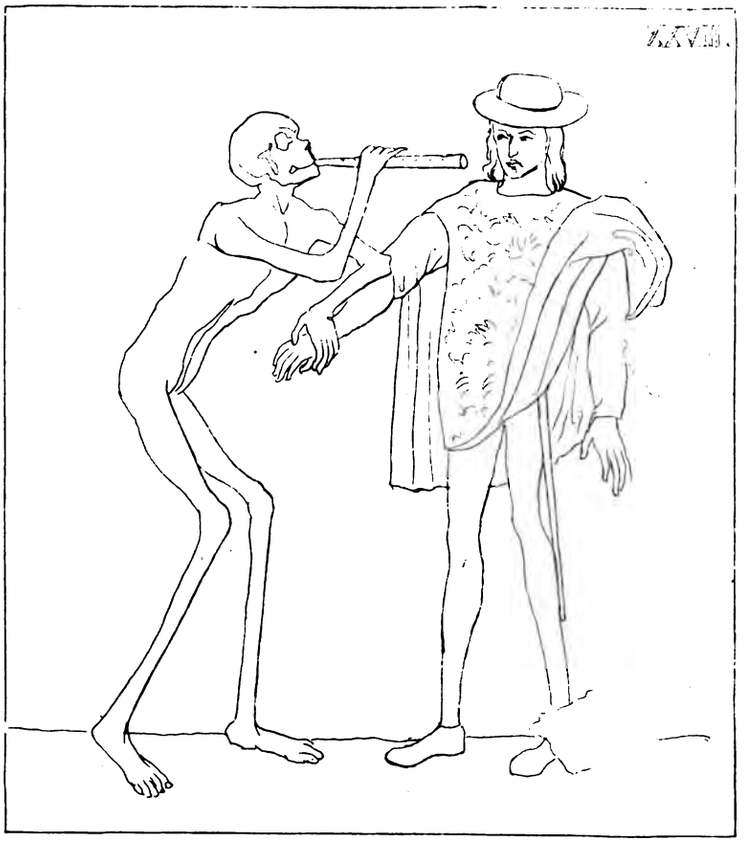

27.

28

XXIX.

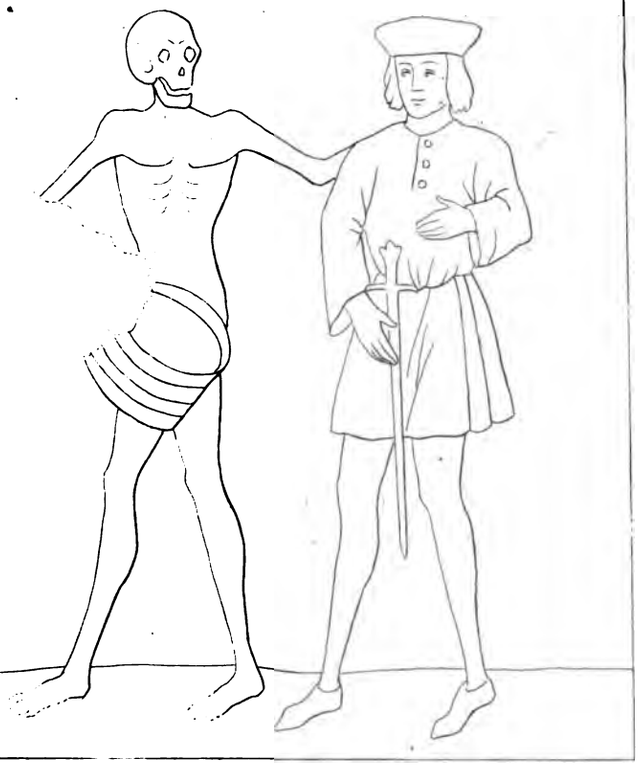

XX

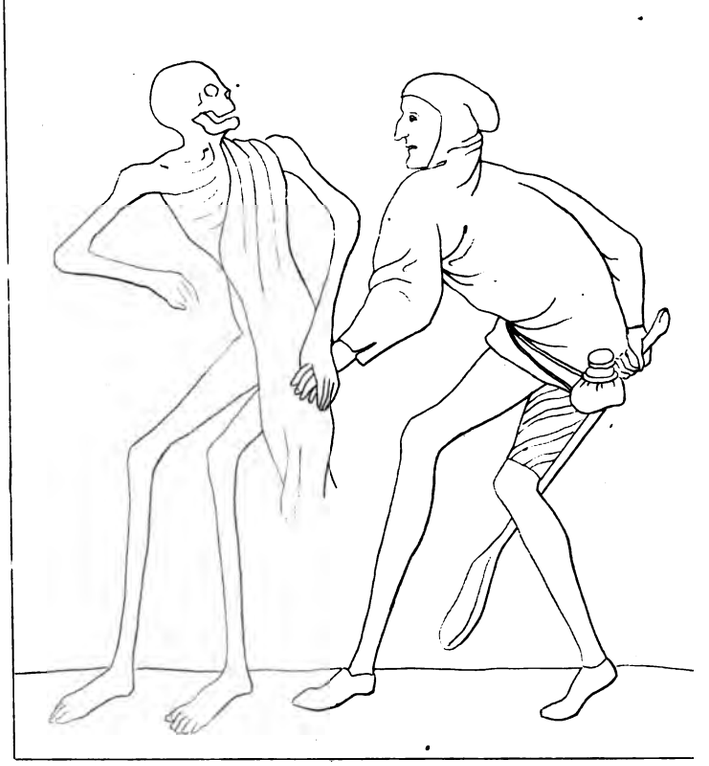

29.

XXXI.

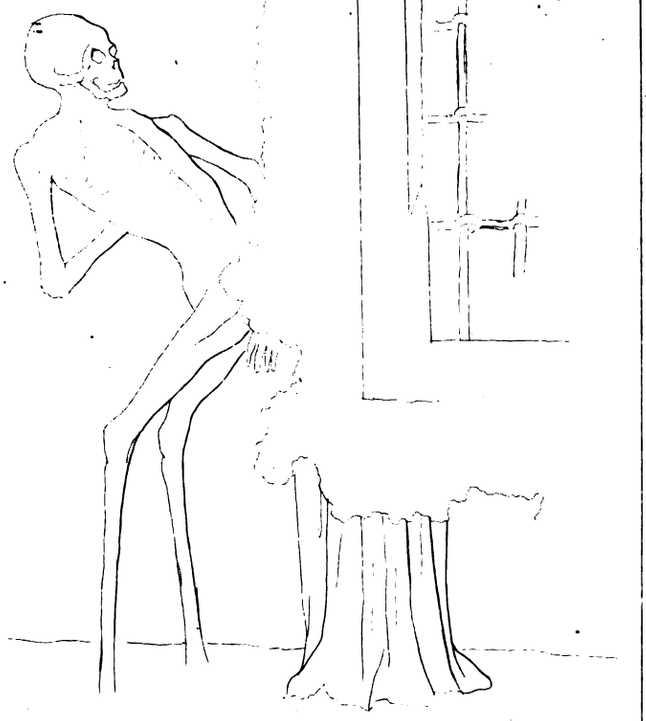

XXX

31.

3

XXXIII

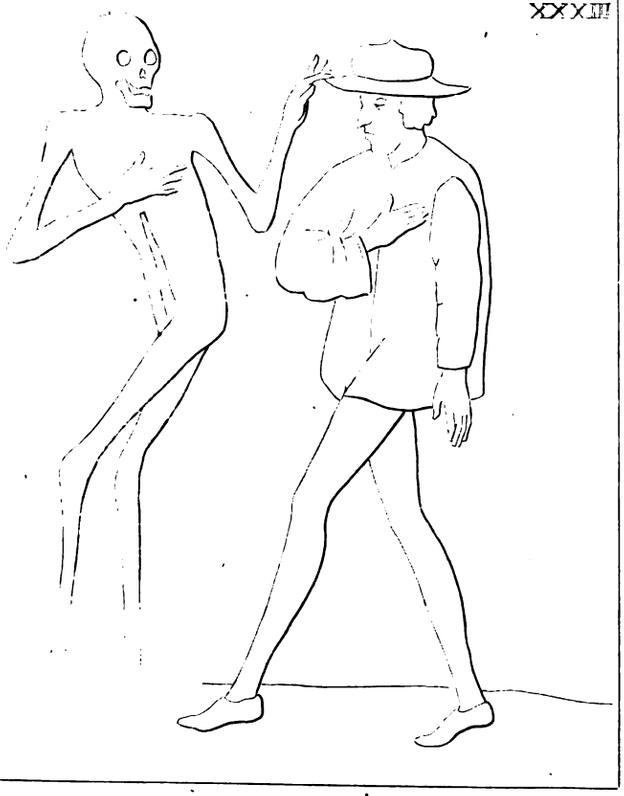

XXX

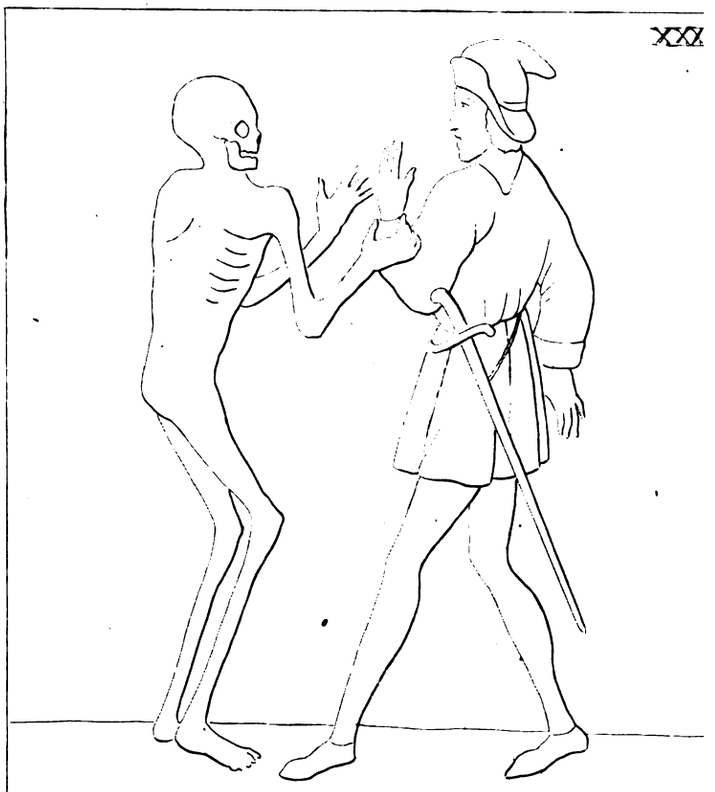

33.

XXXV

XXXV

35.

XXXVII

XXX

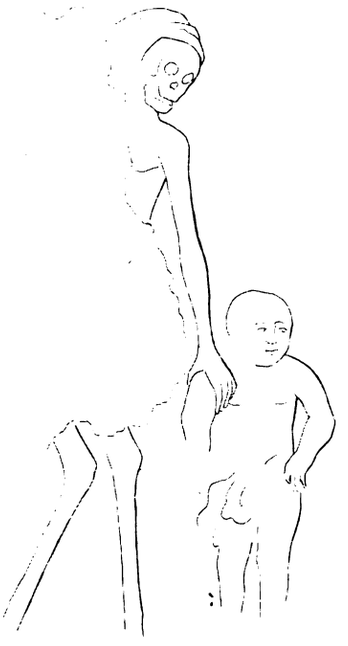

37.

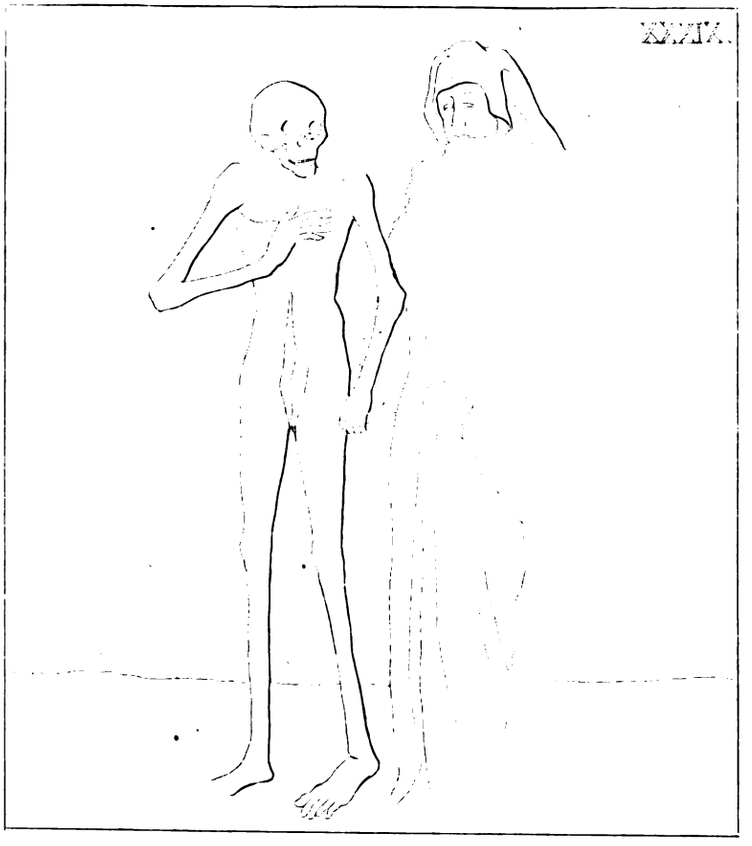
XXXIX.

39.

O deser werlde weysheit kint
Alle die noch ym leben sint
Setzt yn ewr hertze czwey wort
Die von cristo sint gehort
Das eyne komet her das ander gehet hyn
Sach des ersten die guten haben gewyn
So sie yn den hymmel komen
Do nemen sie des guten fromen
Das ander die bözen weyzet yn peyn
Der hellen · dy ouch ewig wirt seyn
Dowm ich euch getrewlich rathe
Tut euch abe oppiger thate
Wenne dy czeit yst koecz yn desem leben
Wie noch wirt ach vnd we gegeben
Doch den czwe sechegen tod
Der die oppigen brengit yn not
Wenne mit seyner pfeyfen geschrey
Brengt her sie alle an seynen reyn
Woran dy weyzen czu den sprungen
Mit den toren werden gewungen
Als dezes gemeldis figuren
Synt eyn eben bilde czu trawren

Her bobist merkt off meyner pawken don
Ir sullet dornoch hie springen schon
Ir dorfet keyns dyspensiren
Der tod wil euch den tancz hofyren

Ich was eyn heiliger bobist genant
Die weyle ich lebete ane forchte bekant
Nu werde ich gefurt frefillich
Czum tode ich were mich oppiglich

Her keyser euch hilft nicht das swert
Czeptir vnd trone sint hy nicht wert
Ich habe euch bey der hand genomen
Ir must an meynen reyen komen

Ich kunde das reich yn hoer eren
Mit streyt vnd fechten wol gemeren
Nw hot der tod obirwunden mich
Daz ich byn wedir keyser noch menschen gleich

Ich tancze euch vor frawe keysereyn
Springt mir noch der vat yst meyn
Die sperbrechir sint von euch gewichen
Der tod hot euch alleyne dirslichen

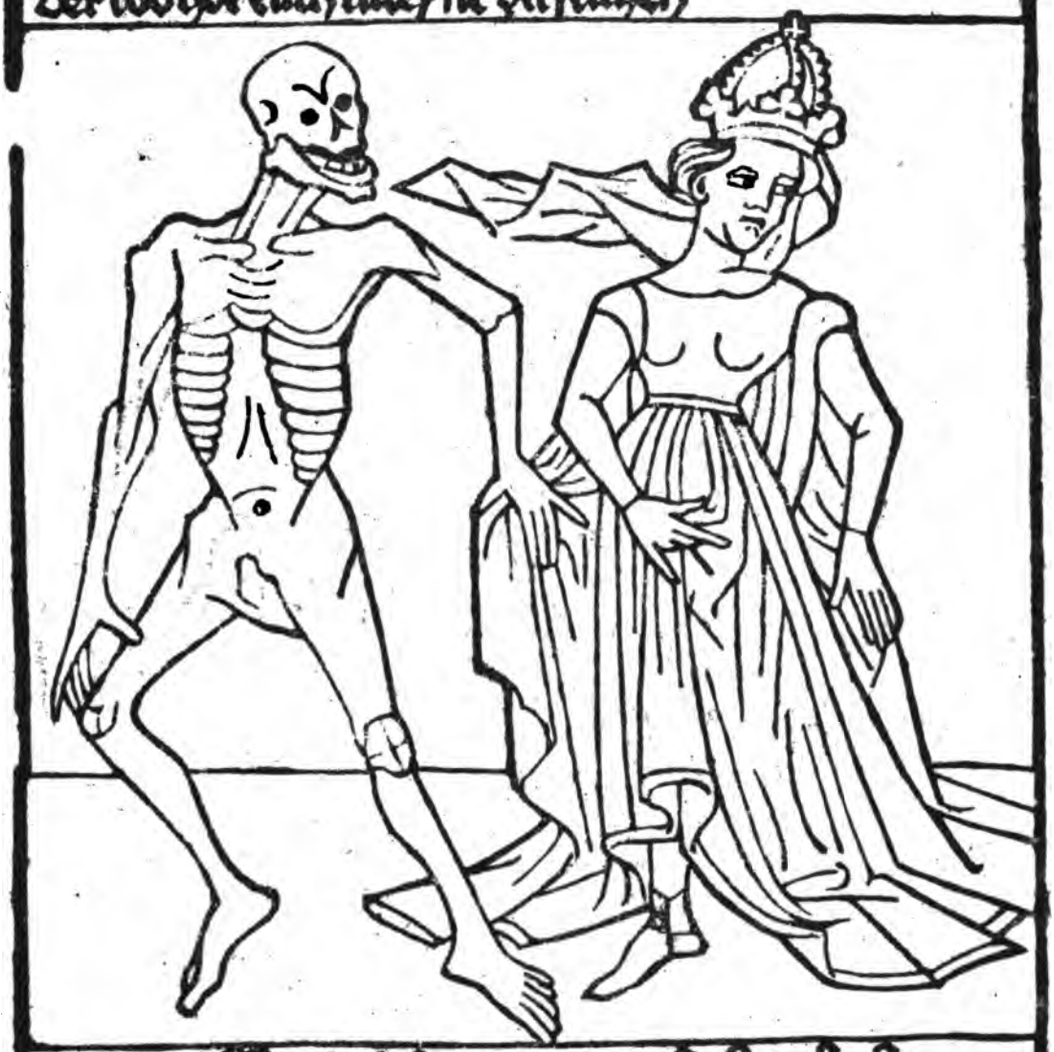

Wollust hatte meyn stolzer leib
do ich lebete als eyns keysers weib
Nw hot mich der tod zu schanden brocht
Daz mir keyn frund yst nw ndocht

Her kunyg ewr gewald hot eyn ende
Ich wil euch füren bey den henden
An desir swartzen bruder tantz
So gebt euch der tod eynen crantz

Ich habe als eyn kunyg geweldigleich
Die werld gereiginet als reyn das reich
Nw byn ich mit des todis banden
Vorstrickt yn seynen handen

Springt off mit ewrem roten hutt
Her cardinal der tantz yst gutt
Jr hat geseynet wol die leyen
Vnd must nw mit dem tode reyen

Ich was mit bobistlicher wal
Der heiligen kirchen cardinal
Nw byn ich dor zu gerwngen gar
Daz ich tantze an des todis schar

Her pr̄iarch nw lod euch syngen
Jr must mit mir den reyen springen
Das zwefache crewtze loth fallen
Der tod wil mit euch schallen

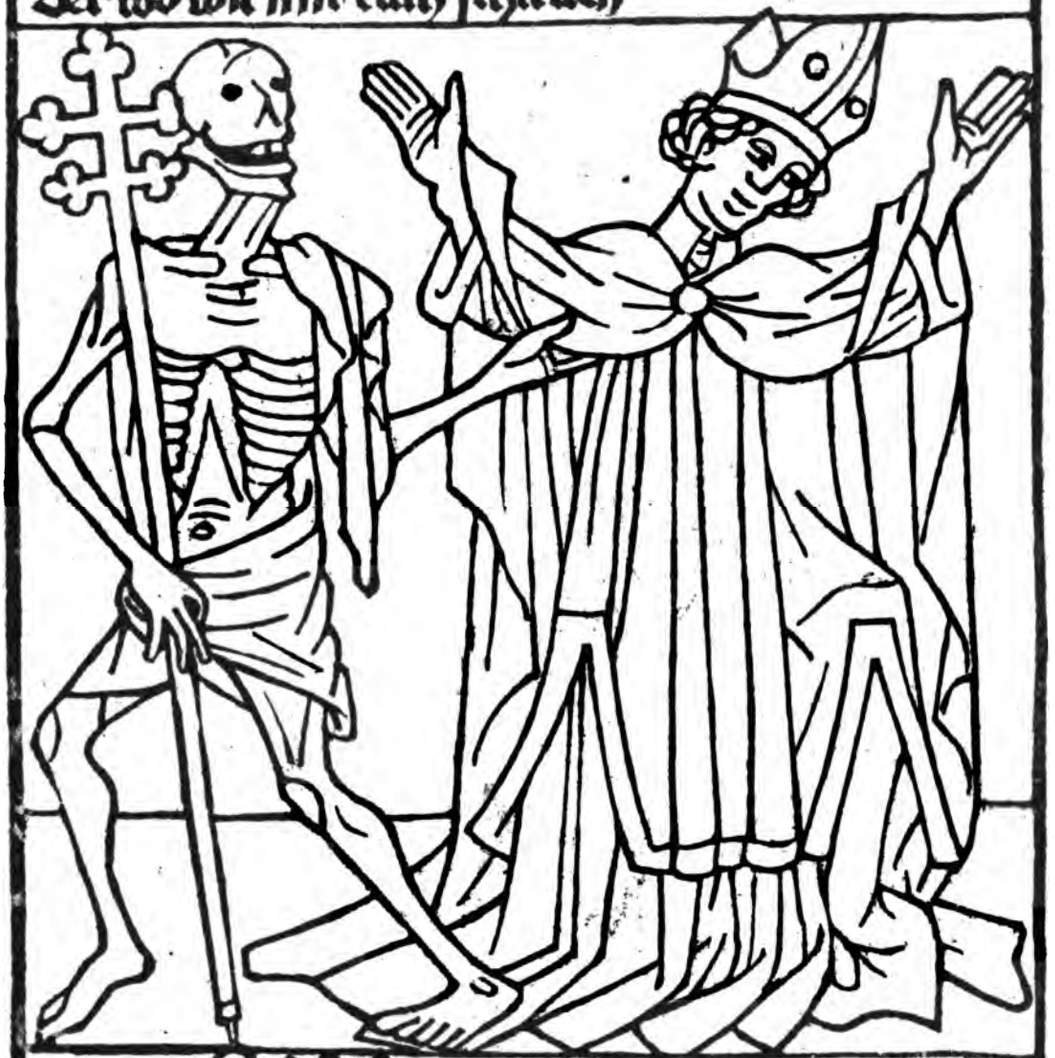

Ich habe das zwefache crewtze getragen
Als eyn patriarch bey meynen tagen
Nw wil mich der tod twingen
Mit seynen geseln zu springen

Seyt ir yn hoer wirde gesessen
Ertzbyschoff des yst gar vorgessen
Euch kan gehelfen wedir creutze noch pfaffen
Ir must tantzen ouch mit desen affen

Ich trug myt hoer wirdileit
Das creutze vor der pfaffheit
Als eyn ertzbyschoff das tragen sal
Nw gee ich an deser toten zal

Ich abit ir mit frawen ye hoch gesprungen
Stolzer hertzog adir wol gesungen
Das must ir an dezem reyen bussen
Wol her lot euch die toten grussen

Ich habe die edlen hirren werth
Als eyn hertzog geregiret mit dem swerth
Nu byn ich yn leynen cleydern glantz
Betwungen an des todis tantz

Ewr wirde vnd ere hot sich vorkart
Her byschoff weyze vnd wol gelart
Ich wil euch an den reyen czyen
Do ir den tot nicht mogit entpflyen

Ich byn wirdiglich geerit wurden
Dy weyle ich lebete yn byschofs orden
Nu czyen mich dy vngeschaffen
Czu dem tode als eynen affen

Her grofe heist euch den keiser helfen
Ich brenge euch hie zu wilden welfen
Mit den ir musttantzen yagen
Der tot wil euch des nicht vortragen

Ich was yn der werlde genant
Eyn edler grofe dem reyche bekant
Nw byn ich von dem tode gefelt
Vnd hie yn seynen tantz gezelt

Canczt mir noch herkogilweyt •
Wy wol daz ir eyn apt seyt •
Ir must des todis regil halden •
Der wil ewers leybis walden •

Ich habe vil monche als eyn apt gelert
Gaistuen ge dinzogen vnd wol gemert
Nu byn ich selbir hie betwungen
Vnd mit des todis regil gedeungen

Her rytter ir seyt an geschreiben
Das ir nw rytterschaft must treiben
Mit deme tode vnd seynen knechten
Euch hilft wedir schympf noch fechten

Ich habe als eyn stienger rytter gut
Der werlt gedynet yn hoem mut
Nu byn ich wedir rytters orden
An dezen tancz gebungen worden

Das ortil yst alzo gegeben ·
Das ir lenger nicht sullet leben ·
Her iurist das tut des todis craft :
Mogit ir zo beweist ewr meisterschaft

Keyn appelliren czu deß ir czeit
Hilft vor todis harten streyth
Her obirwint myt seynem geslecht
Das geistliche vnd das wercliche recht

Her korpfaffe habit ir gesungen vor
Sußen gesang yn ewrm kor
So merkt off meyner pfeyfen schal
die vorkundit euch des todis val

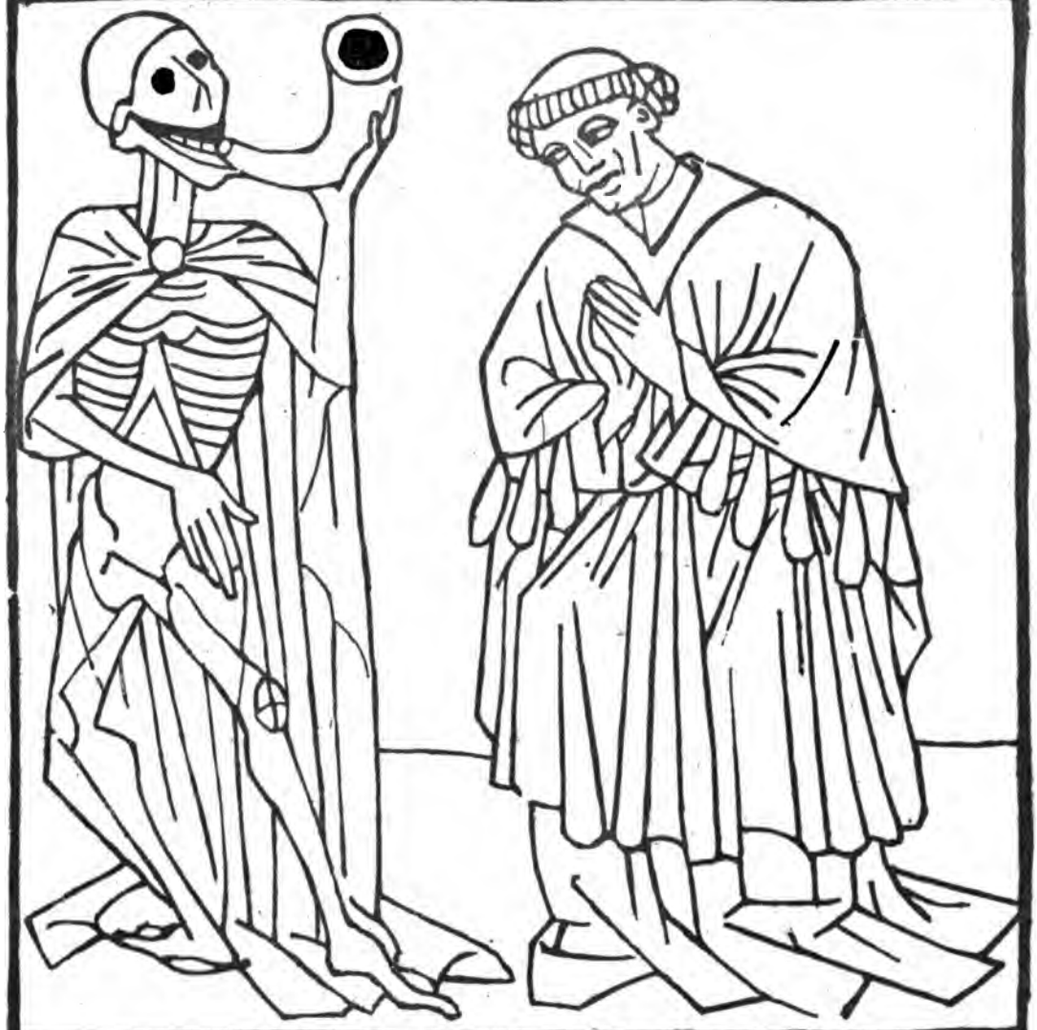

Ich habe als eyn korhure frey
Gesungen manche lipliche melodey
Des todis pfeyfe stet deme nicht gleich
Sy hot zo zere dir schreckit mich

Komet her ir edler man
Ir must der sterke pflegen an
Mit deme tode der nymandis schont
Legit ir nes oben euch wirt gelont

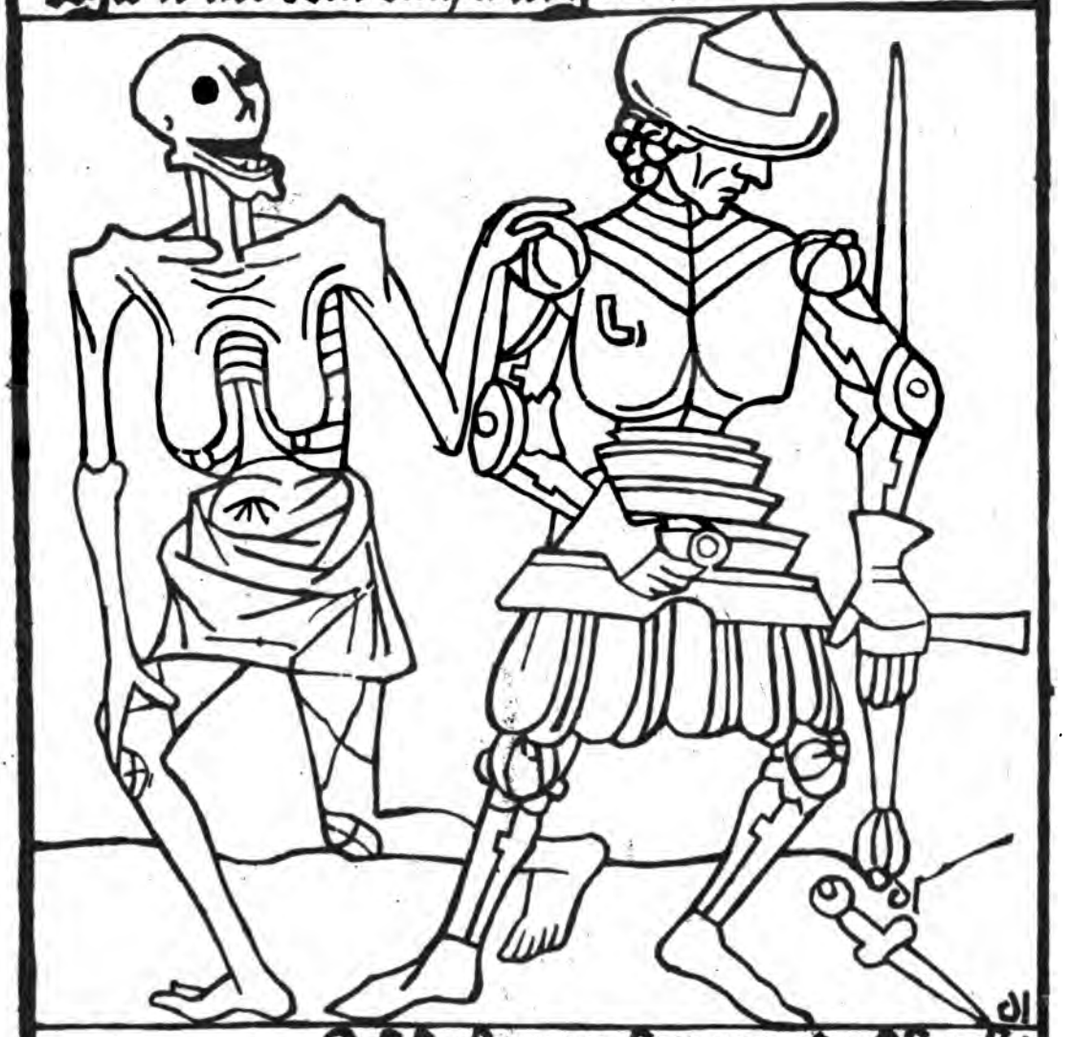

Ich habe manchen man dirschreckit
Der wol was mit harnisch bedeckit
Nu irschreckit mich hie der tod
Vnd brengit yn die engistliche not

Edil frawe tantzt noch ewrem synne
Bas dy pfeyfe rechte don gewynne
Sy hot der frawen vor vil betrogen
Die allir der tod hot hyn gezogen

Ich solde treyben iuchzens vil
Sehe ich vor mir der freuden spil
Des todis pfeyfe mich betreuget
Der tantz gesantz hie felschlichen leuget

Her kawfman was hilft euch ewir irwerben
Dy zeyt ist hie das ir must sterben
Der tot nympt wedir gut noch goben
Tanczt mir noch her wil euch haben

Ich hette mich zu leben vorsorgit wol
Das schrein vnd kasten weren vol
Nu hot der tot meyne gobe vorsmacht
Vnd mich vmb leib vnd gut gebracht

Frauw nonne ir dunkit euch subtil
Dezen reyen ich mit euch tanzen wil
Werft yon euch den scapular
Ir muft hie mit den toten fram

Ich habe yn dem closter meyn
Gote gedynet alz eyn geweytis nõneleyn
Was hilft mich nw meyn beten
Ich mus des todis reyen treten

Hynke her an myt deyner krucken
Deyn ding das wil sich gelucken
Dich haben die leben den nicht we gut
Der tot dir besundern gnade tut

Eyn armer geiler hie ym leben
Czu eynem frunde yst nymande oben
Abir der tot wil seyn frund seyn
Her nympt den armen mit dem reuchen hyn

Koch du kanst gute pfeffirlyn machen
Hoppe off ich wil dich besachen
Dyd vorne an dem reyen sleichen
Den saltu pfeffirlyn yn streichen

abe irlert vil pfeffirlecke
gemacht manch suße gelecke
Kudich des kostlyns nye fynden
methe ich den tor möchte obirlbynden

Kreuch her an du must hy tantzen lern
Weyne adir lache ich hore dich gern
Hettistu den totten yn dem munde
Is hilft dich nicht an desir stunde

Awe liebe muter meyn
Eyn swartzer man geut mich do hyn
Wy wiltu mich nw vorlan
Nw mus ich tantzen vnd kan noch nicht gan

Nw sweiget vnd lot ewir krigen
Loft dem kinde noch mit der wygen
Ir must alle beyde an desen tanz
Frawlacht zowirt der schympf ganz

O kind ich wold dich haben irlost
Nw ist empfallen mir der trost
Der tod hot das vorkomen
Vnd mich mit dir genomen

Wolher aptheker an meynen tanz
Seyn nw die species schyre ganz
Dy do synt wedir todis craft
Veweyst nw ewir meysterschaft

Ich kunde syrop vnd confect machen
Electuaria vnd vil ander sachen
Wer nw erne eyns gut vor den tot
Is wer mir zu dezer stunden not